

Passez à Exact Globe 397

Les nouvelles options d'affectation des rôles et des droits d'accès de la version 397 d'Exact Globe vous procurent un contrôle accru et plus de flexibilité. Parmi les autres nouveautés : une option pour joindre une lettre d'accompagnement sous forme d'image afin d'améliorer la qualité du service client lors de l'envoi d'e-mails, ainsi que la méthode de calcul des en-cours basés sur les coûts et le chiffre d'affaires qui permet d'effectuer des analyses détaillées durant le reporting.

Les nouvelles fonctionnalités d'Exact Globe 397 vous apportent les avantages suivants :

De nouvelles options d'affectation des rôles et des droits d'accès pour un contrôle accru

Plus une entreprise se développe, plus il lui faut avoir le contrôle de ses activités spécialisées. Exact Globe 397 vous procure un haut niveau de flexibilité dans l'affectation des rôles et des droits d'accès ; vous pouvez ainsi lier l'accès à certaines fonctionnalités avec des activités spécifiques.

Votre contrôle s'en trouve considérablement accru et vos employés disposent de plus de flexibilité dans l'accomplissement de tâches suivantes : [affichage et actualisation des journaux bancaires, livres de caisse et journaux de virements](#), [affichage et gestion des comptes clients et fournisseurs](#), [modification des comptes bancaires lors du traitement des paiements](#), [demande et réception de quantités et articles supplémentaires](#).

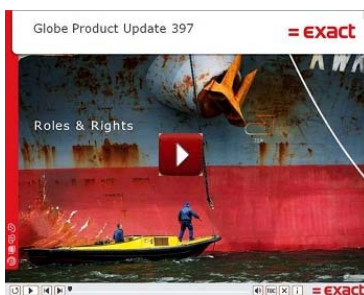

Raccourcis

[Blog produits Exact](#)
[Produits Exact](#)
[Solutions Exact](#)
[Services Exact](#)
[Portail Clients](#)

Aide en ligne

[Note de mise à jour](#)
[Manuels d'utilisation](#)
[Pré-requis techniques](#)
[Documentation de la base de données](#)

Des lettres d'accompagnement pour vos e-mails qui améliorent le service client

L'utilisation du courrier électronique pour l'envoi de documents commerciaux peut accélérer la livraison des marchandises, la prestation de services ou même les paiements à votre entreprise. Exact Globe prend en charge l'envoi de documents commerciaux par e-mail, tels que des factures, des rappels, des commandes, des confirmations, des devis, des fiches de service ou des bons de commande. Exact Globe 397 intègre une nouvelle fonctionnalité qui vous permet de joindre une lettre d'accompagnement à vos e-mails pour informer le destinataire du contenu du message. Avec cette nouvelle option « Image » dans les paramètres de vos lettres d'accompagnement, vous pouvez générer et joindre des lettres d'accompagnement sans avoir à reconfigurer ou à adapter le contenu ou la mise en forme. La procédure d'envoi des e-mails est ainsi beaucoup plus simple et la qualité du service client bien meilleure.

[Cliquez ici](#) pour consulter la note de mise à jour sur notre Portail Clients.

Plus de visibilité grâce à la nouvelle fonction de calcul des en-cours basés sur les coûts et le chiffre d'affaires

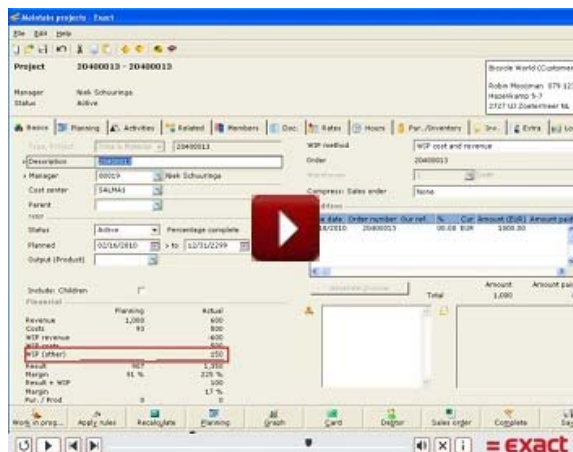

Les entreprises fonctionnant par projet utilisent fréquemment la technique de calcul des en-cours pour obtenir une vue d'ensemble des coûts engagés et des produits dégagés avant la fin des projets. Exact Globe 397 fournit une nouvelle méthode de calcul des en-cours basés sur les coûts et le chiffre d'affaires qui vous permet d'inscrire ces produits et ces coûts dans vos comptes de bilan. Lorsqu'un projet est terminé, les produits et les coûts en-cours peuvent être basculés en tant que coûts et produits générés dans les comptes de résultat. Vous pouvez par ailleurs avoir besoin d'examiner les coûts et les produits concernant certains articles, projets, quantités, dates de transaction, centres de coûts ou unités de coût. Avec Exact Globe 397, vous pouvez établir une telle distinction et effectuer ainsi des analyses détaillées.

[Cliquez ici](#) pour consulter la note de mise à jour sur notre Portail Clients.

Toujours être informé de la disponibilité des nouvelles versions d'Exact Globe

À partir de la version 397, tous utilisateurs Exact Globe seront notifiés lorsqu'une nouvelle version est disponible. Vous aurez la possibilité de visualiser l'ensemble des améliorations et fonctionnalités introduites dans la nouvelle version d'Exact Globe depuis notre Portail Clients.

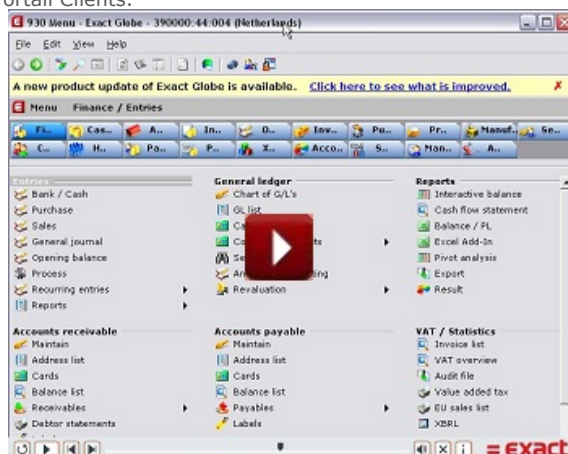

[Cliquez ici](#) pour consulter la note de mise à jour sur notre Portail Clients.

Prise en charge de Windows Server 2008 R2

Il ne s'agit là que de quelques-unes des nombreuses caractéristiques d'Exact Globe 397.

Veuillez cliquer [ici](#) pour en savoir plus sur les avantages de cette mise à jour.

If you are using third party or customized solutions in combination with your Exact software, please contact your third party vendor or Exact representative before installing an Exact software update.